SUPORT TOPOGRAFIC PENTRU PLAN DE SITUATIE

Scara 1: 250 (INTRAVILAN)

DATE GENERALE:

LOCALITATEA : Municipiul Campina, str. Mesteacanului, nr. 14, tarla 83, parcela 498, nr. cadastral 27803, jud. Prahova

PROPRIETAR: DAIA LAURENTIU - MIHAI, DAIA SANDA

Suprafata din acte: 600 mp

Suprafata masurata: 600 mp

Numar cadastral - 27803 si carte funciara = 27803

ACT DOVEDITOR. - Extras de carte funciara nr. .....

- Certificat de urbanism nr. .....

-SUPRAFATA TEREN = 600.00mp
-SUPRAFATA CONSTRUITA LOCUINTA Sp+P = 124.70mp
-SUPRAFATA CONSTRUITA TERASA ACOPERITA= 12.30mp
-SUPRAFATA CONSTRUITA TOTALA LOCUINTA Sp+P = 137.00mp
-SUPRAFATA DESFASURATA LOCUINTA Sp+P=222.50mp
-SUPRAFATA SPATII VERZI =218.00mp
-SUPRAFATA ALEI AUTO SI PIETONALE =247.00mp

- POT PROPUS = 23%
- CUT PROPUS = 0.37

COTA ±0.00 = 416.85

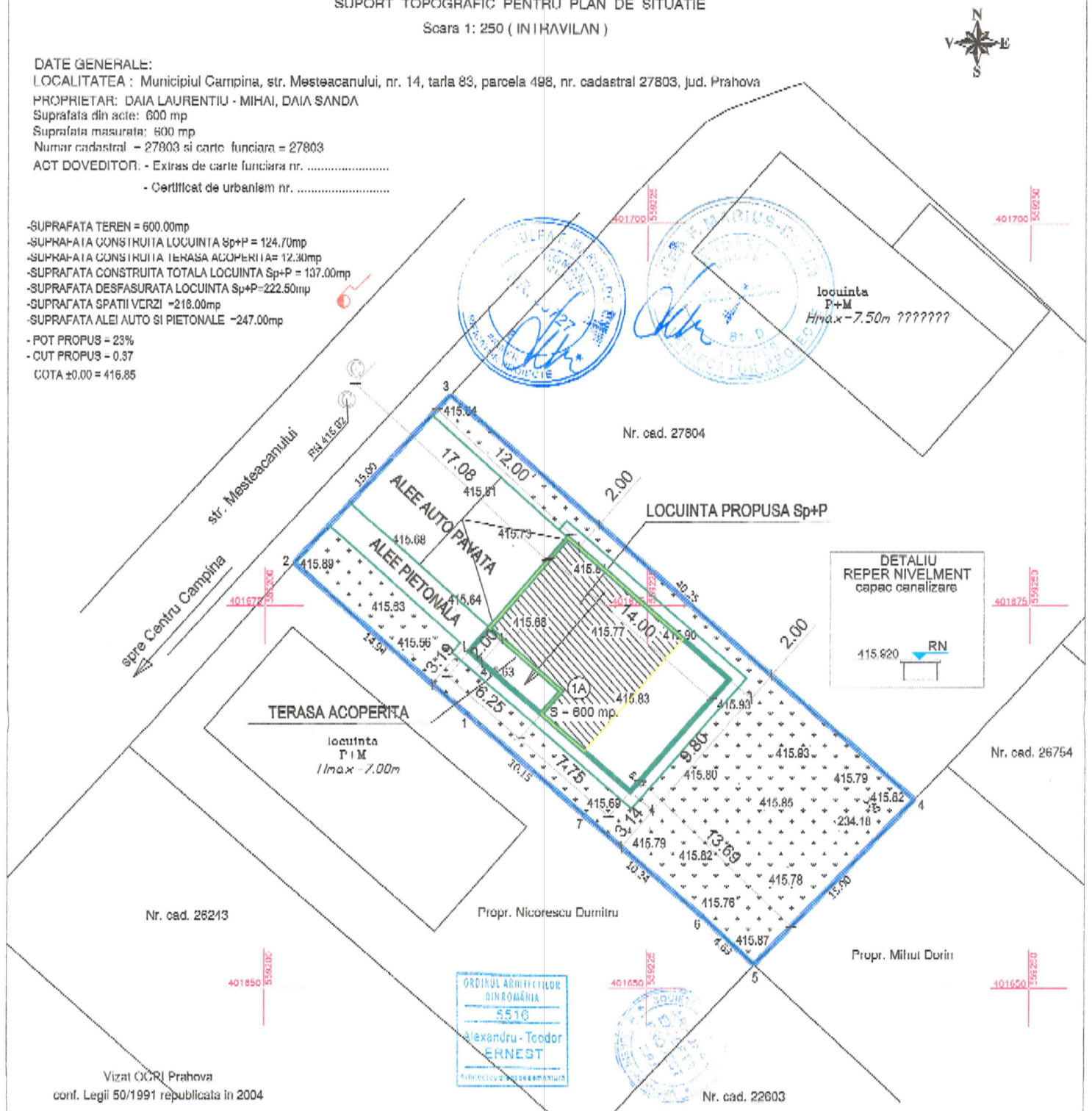

Vizat OCPI Prahova
conf. Legii 50/1991 republicata in 2004

LEGENDA

- LIMITA DE PROPRIETATE
- CONSTRUCTIE PROPUSA S+P
- SUBSOL PARTIAL
- SPATII VERZI

Proiectant general: SC ARHONA EXPERTS PROJECT SRL J29/381/2011, CUI 28316012 tel: 0758078330; e-mail: arhonaexperts@hotmail.com			Beneficiar: DAIA LAURENTIU MIHAI	Proiect nr.: AEPS0/2023
Proiectant de specialitate-arhitectura: S.C. IDEAL PROIECT A&E S.R.L.			Scara: 1/250	Faza: D.T.A.C.
SPECIFICATIE	NUME	SEMNATURA	Data: 20.06.2023	Titlu proiect: MODIFICARE DE TEMA IN TIMPUL EXECUTIEI LUCRARILOR AUTORIZATE CU A.C. NR. 103/27.07.2023 emisa pentru Construire locuinte, mod autocolantare si racordare de scurgere CAMPINA, STR. MESTEACANULUI, NR.14, JUD.PRAHOVA	
SEF PROIECT	Arh. Ernest Alexandru			Titlu planse: PLAN DE SITUATIE	Plansa nr.: A 02
PROIECTAT	Arh. Ernest Alexandru				
DESENAT	c. arh. Popa Oana				

Executant :
Persoana fizica autorizata
ing. Popa Dragos Valentin
Autorizatia RO PH F.Nr.0237/2022

Semnatura
Popa Valentin Dragos

GUPORT TOPOGRAFIC PENTRU PLAN DE SITUATIE
IN VEDEREA: CONSTRUIRE LOCUINTA S+P, ORGANIZARE DE SANTIER
Adresa: Municipiul Campina, str. Mesteacanului, nr. 14, tarla 83 parcela 498, nr. cadastral 27803, jud. Prahova

Data: Iunie 2023

Beneficiar :
DAIA LAURENTIU - MIHAI, DAIA SANDA

Vizat OCPI Prahova
conf. Legii 50/1991 republicata in 2004

Prezentul document receptionat este valabil insoit de procesul verbal de receptie nr. 3900 data 04.07.2023

JUDEȚUL PRAHOVA
PRIMĂRIA MUNICIPIULUI CÂMPINA
VIZAT SPRE NESCHIMBARE
Arhitect șef
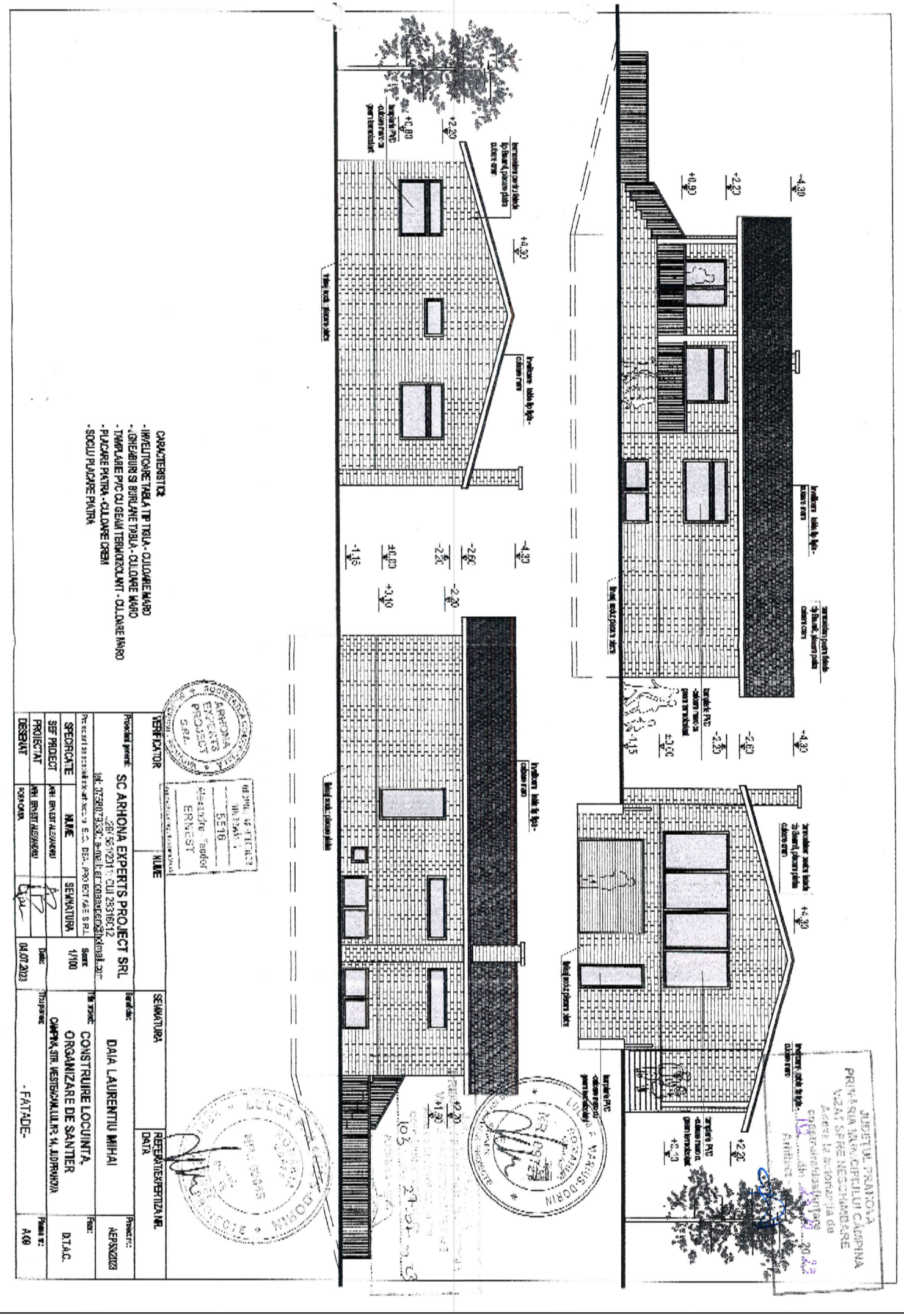
Sistem de proiectie STEREO '70
Sistem de referinta Marea Neagra '75